

# Poupanças das famílias

**Caderno medida**

IET

20/5/2024

## DESS.DR.D..Poupanças das famílias

Medida: **Poupanças das famílias**

Tipo: TIPO 3b  
Clase DPSIR: Resposta

### Descripción:

A taxa de poupança bruta das familias é definida como a poupança bruta dividida pelo rendimento bruto disponível, sendo este ajustado à variação da participação líquida das familias nos fondos pensões. A poupança bruta é a parte do rendimento bruto disponível que não é gasto como despesa de consumo final.

### Gráfico de contexto:

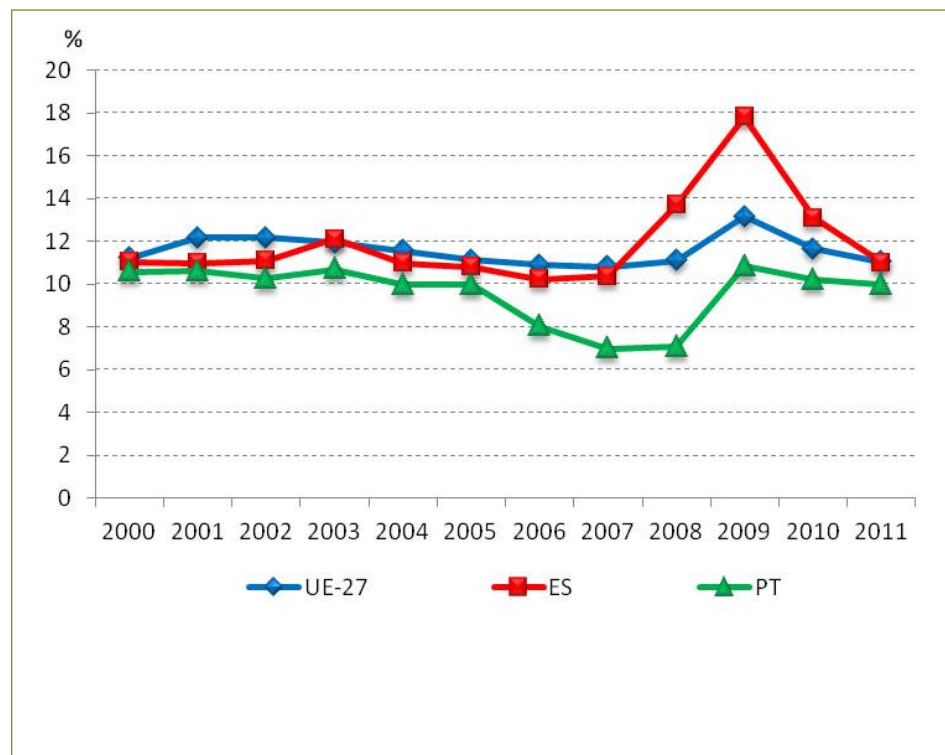

### Ámbitos territoriais:

## DESS.DR.D ..Poupanças das famílias

### Fórmula:

$(a / b) * 100$   
a - Poupança bruta  
b- Rendimento bruto disponível

**Natureza:**

**Unidades:** %

### Proceso cálculo:

Poupança bruta dividida pelo rendimento bruto disponível.

### Tendencia deseada:

### Referencias:

### Valores de contexto:

### Valores de referencia:

Título	Descrición	Titular	Escala	Periodicidade	Tratamento
poup_familias		Eixo Atlántico			

## DESS.DR.D .. Poupanças das famílias

Gráfico:

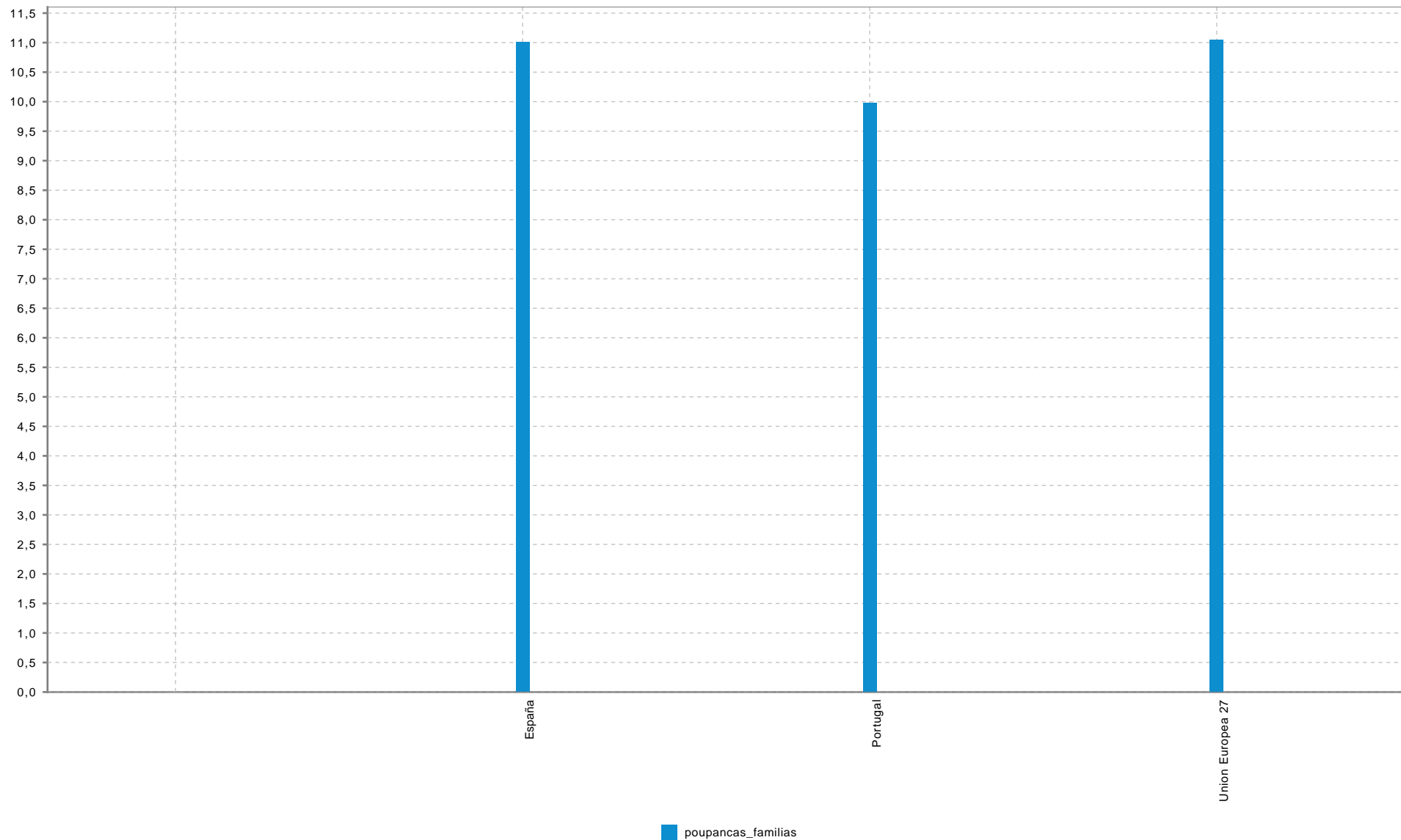



## DESS.DR.D ..Poupanças das famílias

**Estado:**

**Tendencia:**

Bloque **Desenvolvemento Económico e Social Sostible** **DESS**

Subbloque **Distribución de rendementos** **DR**

**Nome** **Poupanças das famílias** **DESSDR.10**

## NOTAS METODOLÓXICAS

## OUTRAS FONTES

Titulo	Descrición	Titular	Escala	Períodicidade	Tratamento
--------	------------	---------	--------	---------------	------------

## REFERENCIAS