

Poupanças das familias

Caderno medida

IET

21/5/2024

DESS.DR.D..Poupanças das famílias

Medida: **Poupanças das famílias**

Tipo: TIPO 3b
Clase DPSIR: Respuesta

Descripción:

A taxa de poupança bruta das familias é definida como a poupança bruta dividida pelo rendimento bruto disponível, sendo este ajustado à variação da participación líquida das familias nos fondos pensões. A poupança bruta é a parte do rendimento bruto disponível que non é gasto como despesa de consumo final.

Gráfico de contexto:

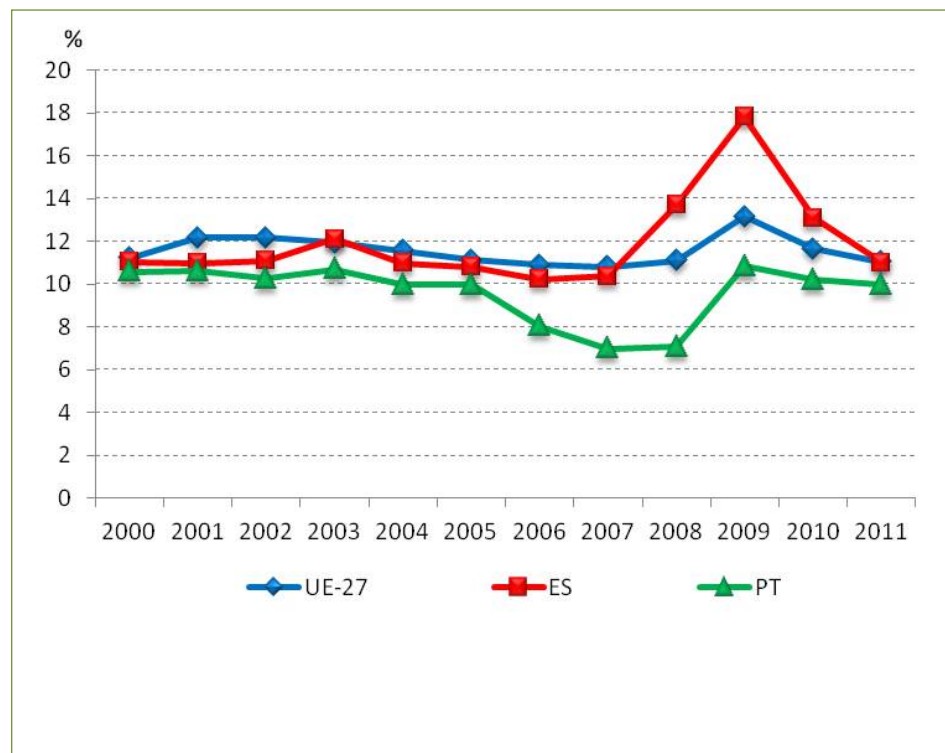

Ámbitos territoriais:

DESS.DR.D ..Poupanças das famílias

Fórmula:

$(a / b) * 100$
a - Poupança bruta
b- Rendimento bruto disponível

Natureza:

Unidades: %

Proceso cálculo:

Poupança bruta dividida pelo rendimento bruto disponível.

Tendencia deseada:

Referencias:

Valores de contexto:

Valores de referencia:

Título	Descrición	Titular	Escala	Periodicidade	Tratamento
poup_familias		Eixo Atlántico			

DESS.DR.D .. Poupanças das famílias

Gráfico:

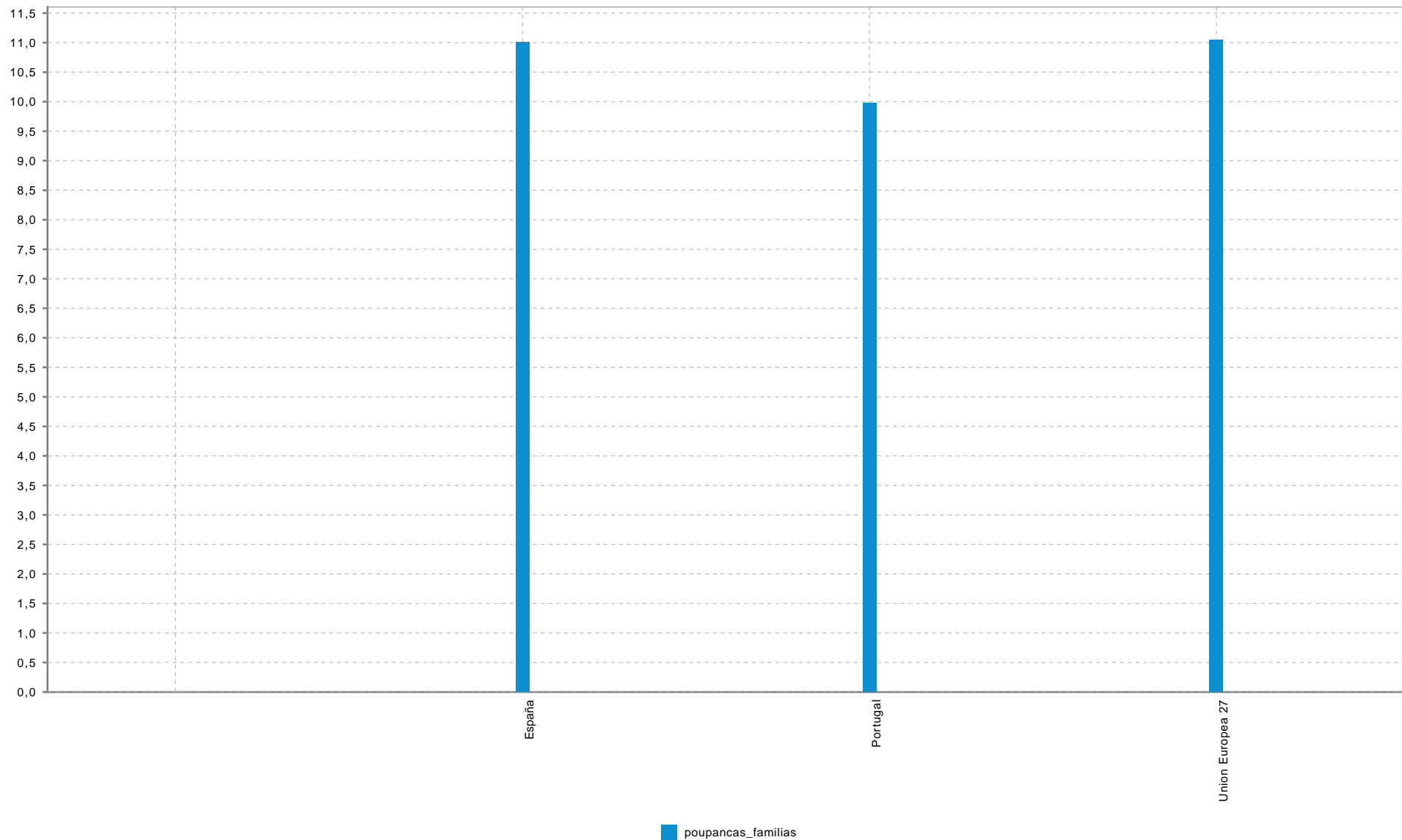



DESS.DR.D ..Poupanças das famílias

Estado:

Tendencia:

Bloque

Desenvolvemento Económico e Social Sostible

DESS

Subbloque

Distribución de rendementos

DR

Nome

Poupanças das famílias

DESSDR.10

NOTAS METODOLÓXICAS

OUTRAS FONTES

Titulo	Descrición	Titular	Escala	Períodicidade	Tratamento
--------	------------	---------	--------	---------------	------------

REFERENCIAS