

Índice sintético de fecundidade

Caderno medida

IET

21/5/2024

DESS.DEM...Índice sintético de fecundidade

Medida: **Índice sintético de fecundidade**

Tipo: TIPO 2a
Clase DPSIR: Estado

Descripción:

Número médio de crianças vivas nascidas por mulher em idade fértil (dos 15 aos 49 anos de idade), admitindo que as mulheres estariam submetidas às taxas de fecundidade observadas no momento.

Gráfico de contexto:

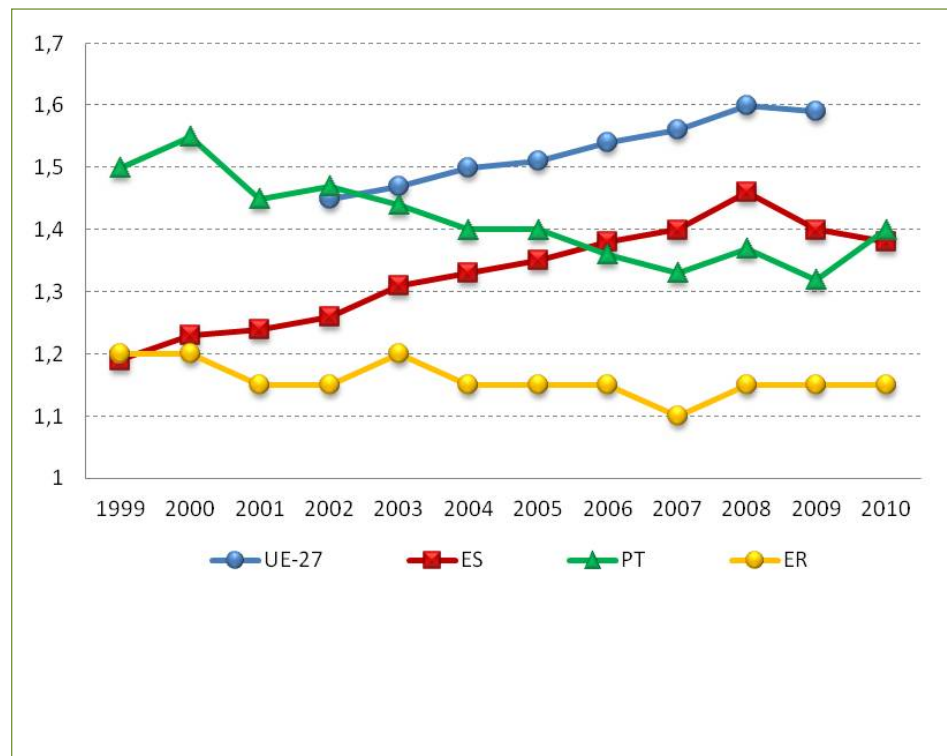

Ámbitos territoriais:

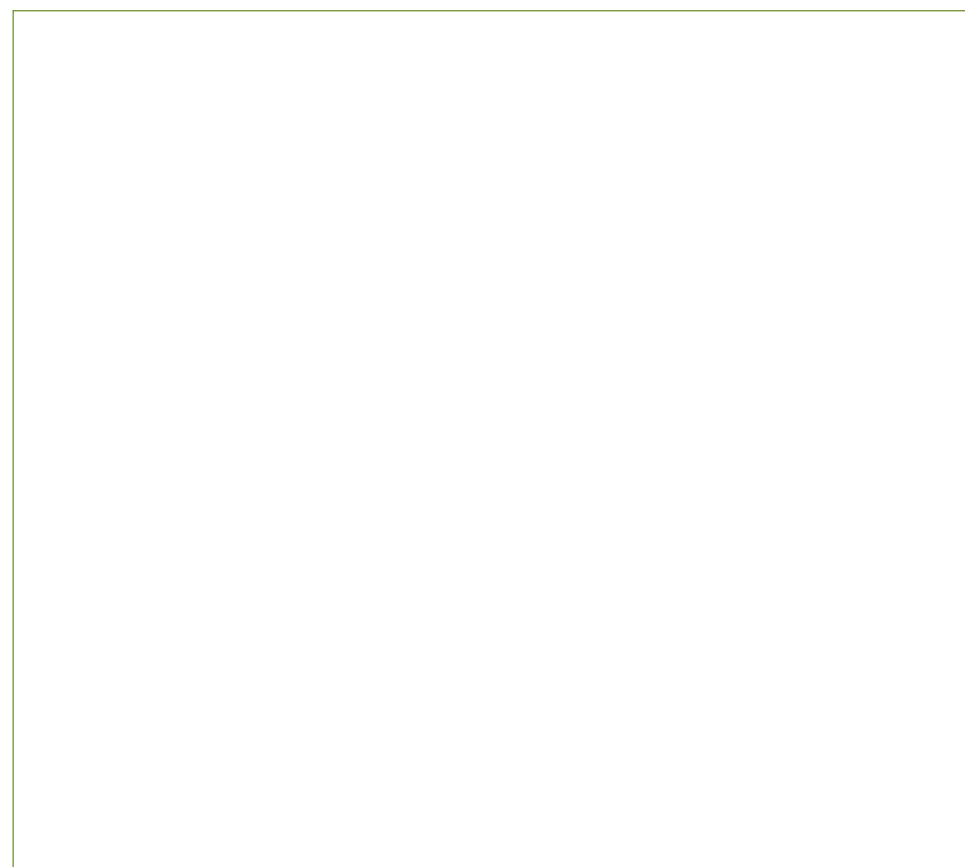

DESS.DEM. ...Índice sintético de fecundidade

Fórmula:

Natureza:

Unidades:

Proceso cálculo:

Soma das taxas de fecundidade por idades, ano a ano ou grupos quinquenais, entre os 15 e os 49 anos, observadas num determinado período (habitualmente un ano civil)

Tendencia deseada:

Referencias:

Valores de contexto:

Valores de referencia:

Titulo	Descrición	Titular	Escala	Periodicidade	Tratamento
Ind_sint_fecundidade		Eixo Atlántico			

DESS.DEM. ... Índice sintético de fecundidade

Gráfico:

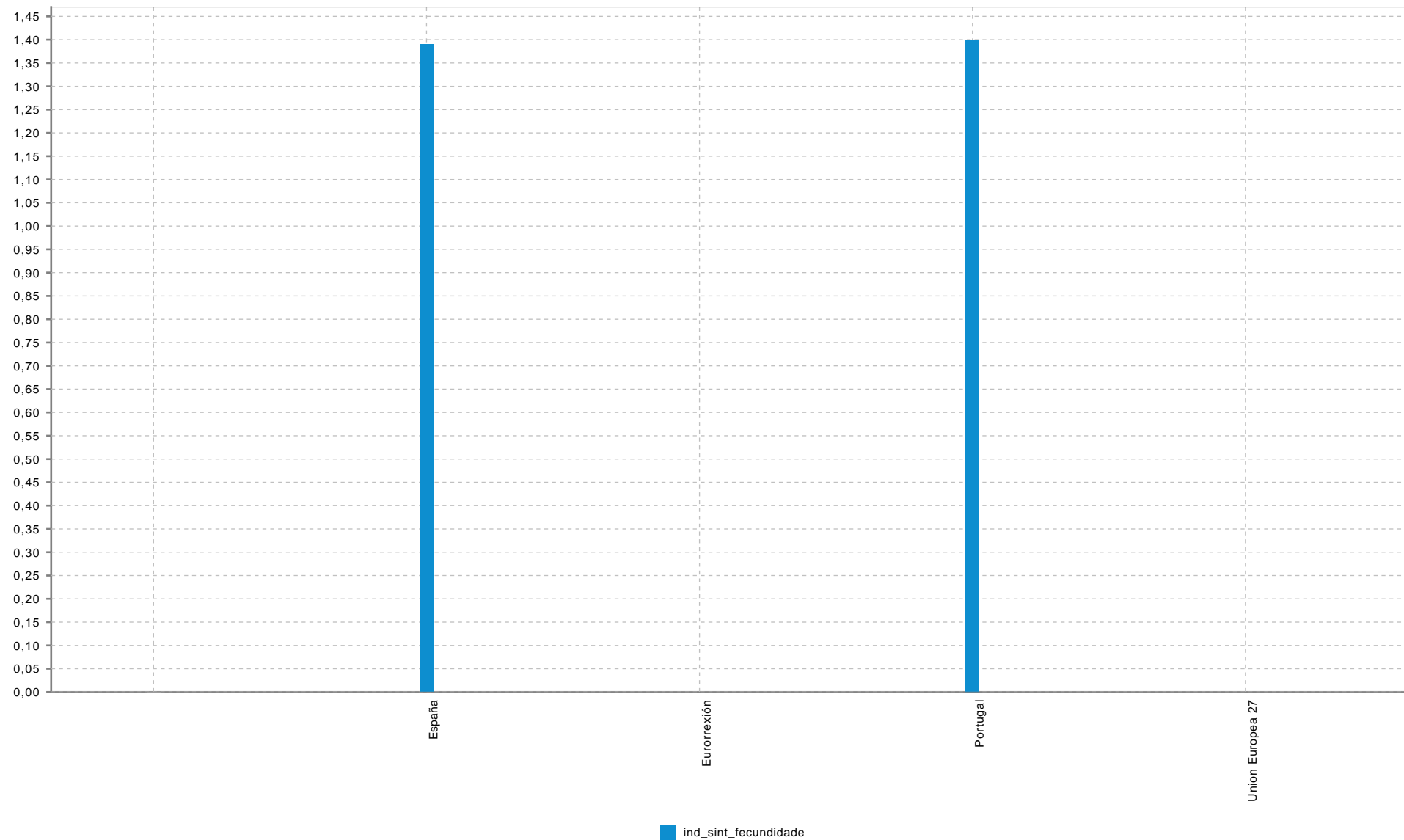



DESS.DEM. .. Índice sintético de fecundidade

Estado:

Tendencia:

Bloque

Desenvolvemento Económico e Social Sostible

DESS

Subbloque

Demografía

DEM

Nome

Índice sintético de fecundidade **DESSDEM.19**

NOTAS METODOLÓXICAS

OUTRAS FONTES

Titulo	Descrición	Titular	Escala	Periodicidade	Tratamento
--------	------------	---------	--------	---------------	------------

REFERENCIAS