

Taxa de abandono escolar

Caderno medida

IET

20/5/2024

DESS.EDU. ..Taxa de abandono escolar

Medida: **Taxa de abandono escolar**

Tipo: TIPO 3a
Clase DPSIR: Presión

Descripción:

Proporção de individuos com idades entre os 18 e os 24 anos que completou, no máximo, o ensino básico e que não se encontra em educación ou formación.

Ámbitos territoriais:

Gráfico de contexto:

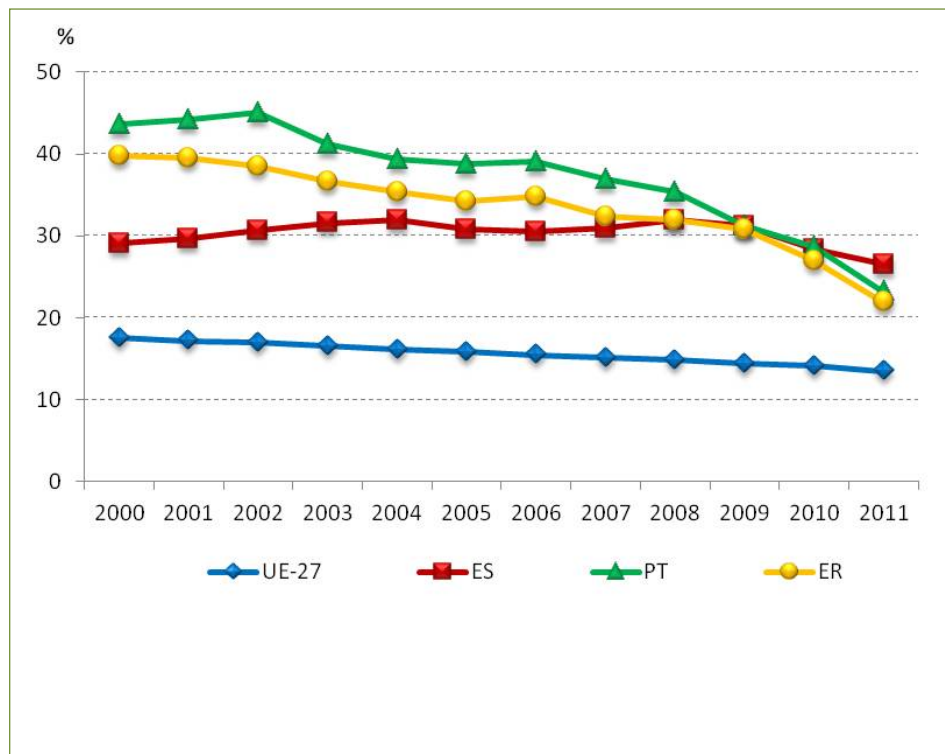

DESS.EDU. ..Taxa de abandono escolar

Fórmula:

$$(a / b) * 100$$

a – Población residente con idade entre 18 e 24 anos, con nivel de escolaridade completo até ao 3º ciclo do ensino básico que non recibiu ningún tipo de educación (formal ou non formal) no período de referencia. b – Población residente con idade entre 18 e 24 anos.

Natureza:

Unidades: %

Proceso cálculo:

Relación percentual entre a poboación con idade entre os 18 e os 24 anos que completou, no máximo, o ensino básico e que non se encontra en educación ou formación e a poboación residente entre os 18 e os 24 anos.

Tendencia deseada:

Referencias:

Valores de contexto:

Valores de referencia:

Título	Descrición	Titular	Escala	Periodicidade	Tratamento
taxa_aban_escolar		Eixo Atlántico			

DESS.EDU. .. Taxa de abandono escolar

Gráfico:

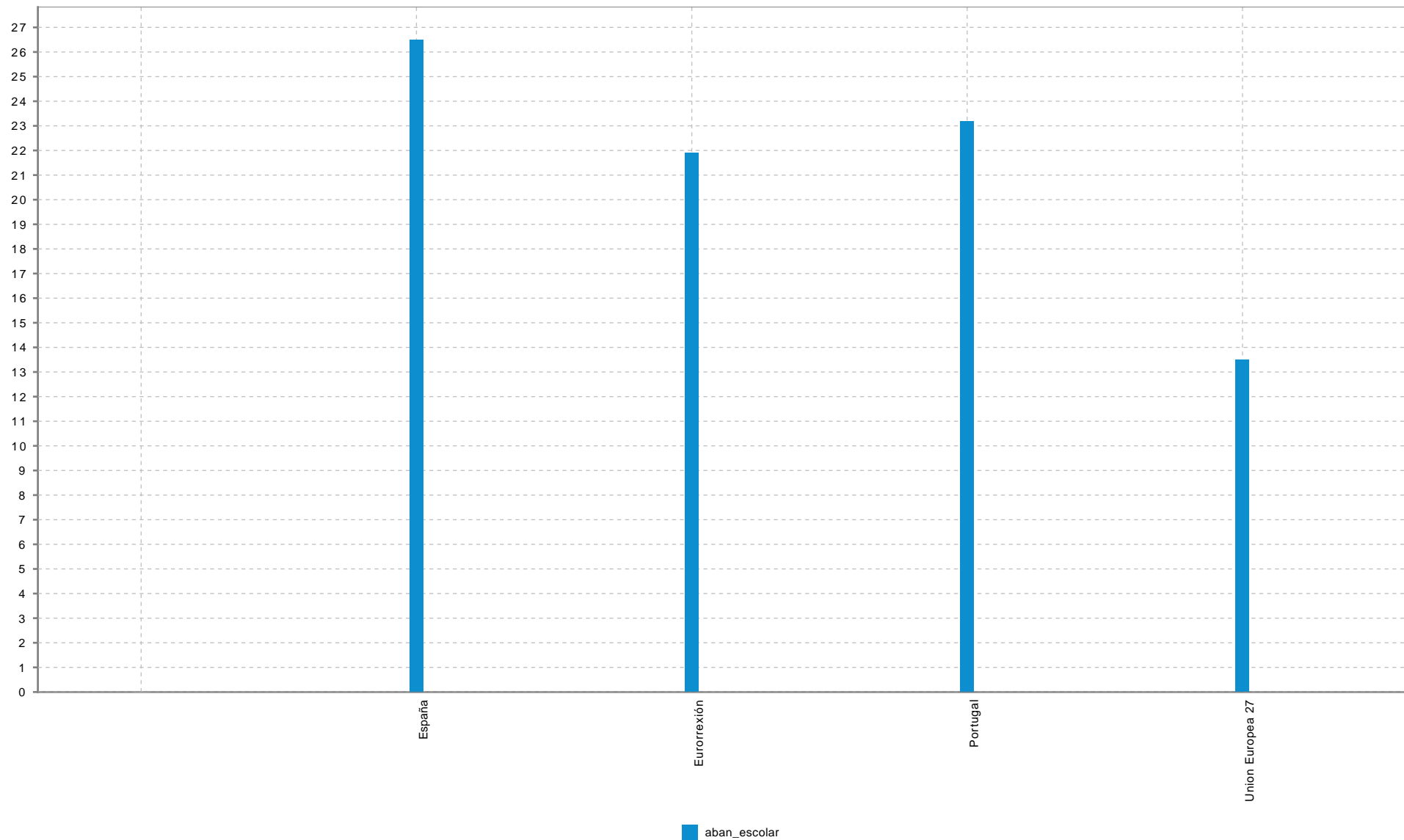



DESS.EDU. ..Taxa de abandono escolar



Estado:

Tendencia:

Bloque

Desenvolvemento Económico e Social Sostible

DESS

Subbloque

Educación

EDU

Nome**Taxa de abandono escolar DESSEDU.33****NOTAS METODOLÓXICAS****OUTRAS FONTES**

Titulo	Descrición	Titular	Escala	Períodicidade	Tratamento
--------	------------	---------	--------	---------------	------------

REFERENCIAS