

Disparidades territoriais no emprego

Caderno medida

IET

21/5/2024

DESS.EMP. ...Disparidades territoriais no emprego

Medida: **Disparidades territoriais no emprego**

Tipo: TIPO 3b
Clase DPSIR: Estado

Descripción:

Diferenças territoriais (NUTIII) no emprego no interior dos países e entre grupos de países. A taxa de emprego da faixa etária 15-64 anos, representa a porcentagem da população empregada dos 15-64 anos sobre o total de população na mesma faixa etária. A disparidade regional no emprego é igual a zero quando as taxas de emprego entre as regiões são idênticas, e aumenta caso as diferenças regionais nas taxas de emprego também aumentem.

Gráfico de contexto:

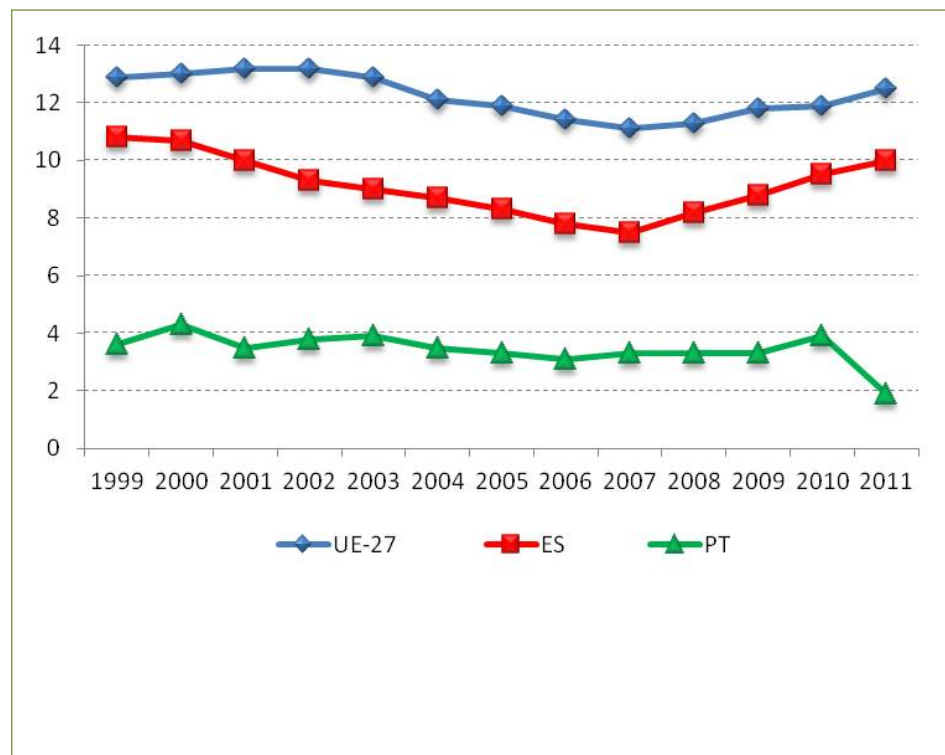

Ámbitos territoriais:

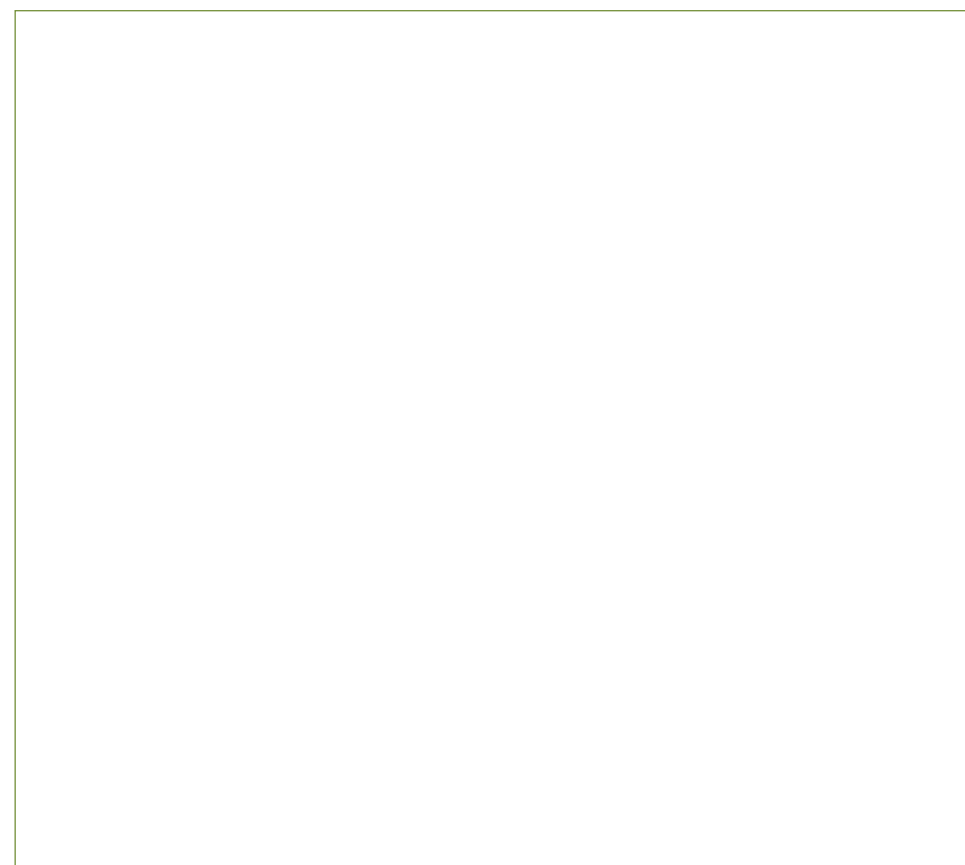

DESS.EMP. ...Disparidades territoriais no emprego

Fórmula:

Natureza:

Unidades:

Proceso cálculo:

Taxa de emprego
(xi) / (yi)

xi – Populación empregada 15 – 64 anos
yi – Populación total 15 – 64 anos

Taxa média de emprego NUTIII
(xi) / (yi)

Variación das taxas de emprego NUTIII
 $((yi / (y)) \times (xi - mx)^2)$
mx – Média aritmética de xixi– Taxa de emprego para o territorio iyi– Populación..

Tendencia deseada:

Referencias:

Valores de contexto:

Valores de referencia:

Título	Descrición	Titular	Escala	Periodicidade	Tratamento
Disparidades		Eixo Atlántico			

DESS.EMP. ... Disparidades territoriais no emprego

Gráfico:

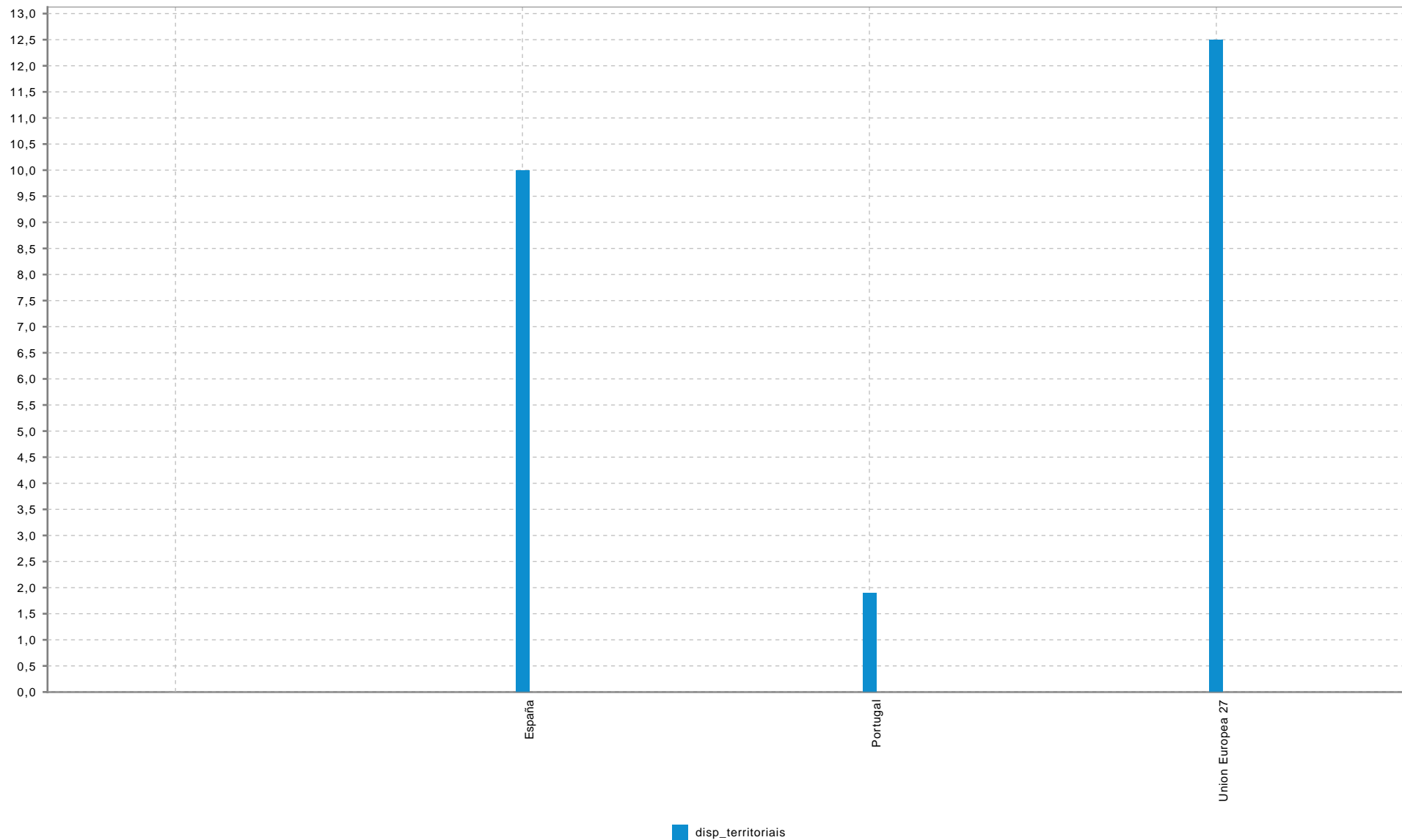



DESS.EMP. ..Disparidades territoriais no emprego

Estado:

Tendencia:

Bloque

Desenvolvemento Económico e Social Sostible

DESS

Subbloque

Emprego

EMP

Nome

Disparidades territoriais no emprego **DESSEMP.28**

NOTAS METODOLÓXICAS

OUTRAS FONTES

Titulo	Descrición	Titular	Escala	Períodicidade	Tratamento
--------	------------	---------	--------	---------------	------------

REFERENCIAS