

Risco de pobreza da poboación com 65 ou mais anos

Caderno medida

IET

20/5/2024

DESS.DR.D..Risco de pobreza da poboación con 65 ou mais anos

Medida: **Risco de pobreza da poboación con 65 ou mais anos**

Tipo: TIPO 3b
Clase DPSIR: Resposta

Descrición:

Proporción da poboación, igual ou maior de 65 anos, cujo rendimento equivalente (após transferencias sociais) se encontra abaixo da liña de pobreza definida como 60% do rendimento mediano por adulto equivalente.

Gráfico de contexto:

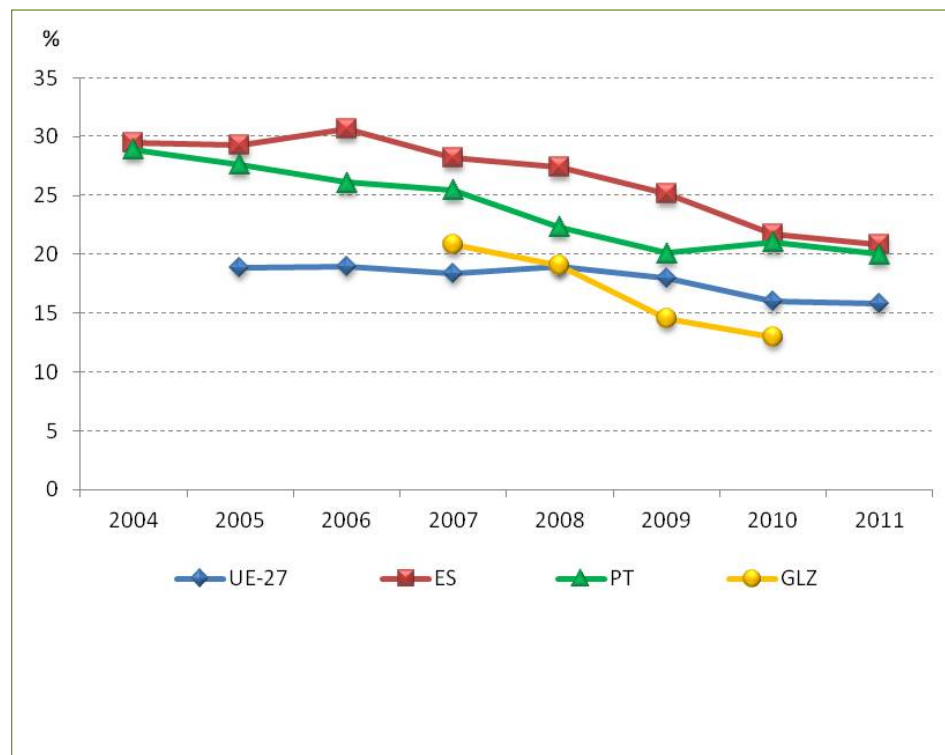

Ámbitos territoriais:

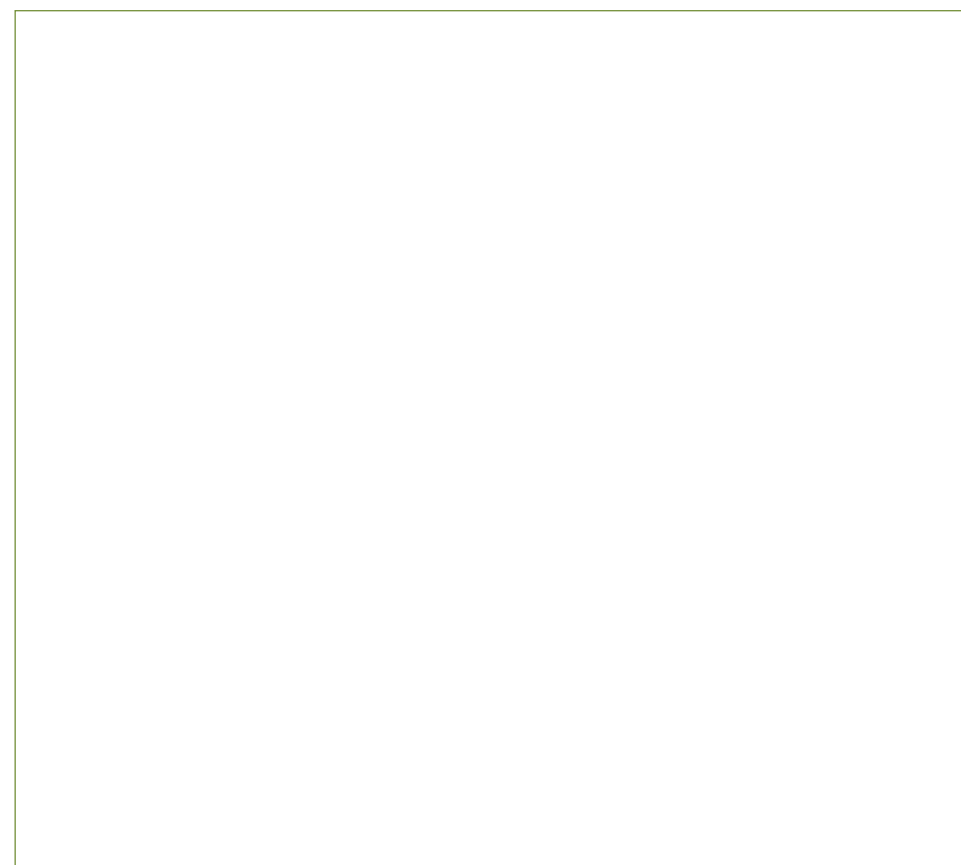

DESS.DR.D ..Risco de pobreza da poboación con 65 ou mais anos

Fórmula:

Natureza:

Unidades:

%

Proceso cálculo:

A taxa do risco de pobreza desagrega-se em varios indicadores que afectan distintas clases da poboación. E um indicador sintético que informa dos desajustes do modelo de crecemento, da calidade de emprego, da distribución de rendimentos e da eficacia das políticas públicas de inclusión social.

Tendencia deseada:

Referencias:

Valores de contexto:

Valores de referencia:

Título	Descrición	Titular	Escala	Periodicidade	Tratamento
risco_pob_65		Eixo Atlántico			

DESS.DR.D .. Risco de pobreza da população com 65 ou mais anos

Gráfico:

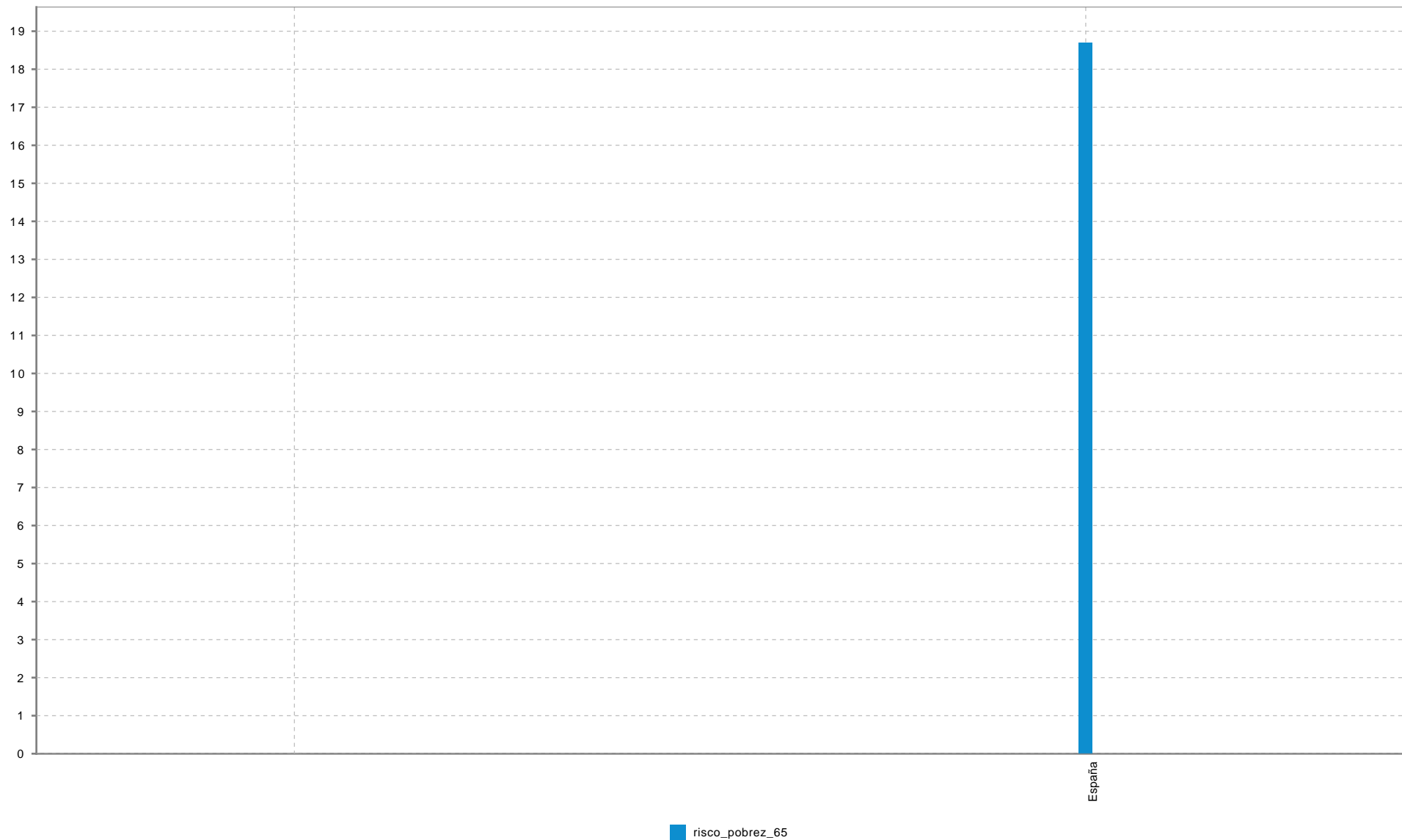



DESS.DR.D ..Risco de pobreza da população com 65 ou mais anos

Estado:

Tendencia:

Bloque

Desenvolvemento Económico e Social Sostible

DESS

Subbloque

Distribución de rendementos

DR

Nome**Risco de pobreza da poboación con 65 ou mais anos****DESSDR.09****NOTAS METODOLÓXICAS****OUTRAS FONTES**

Título

Descrición

Titular

Escala

Períodicidade

Tratamento

REFERENCIAS